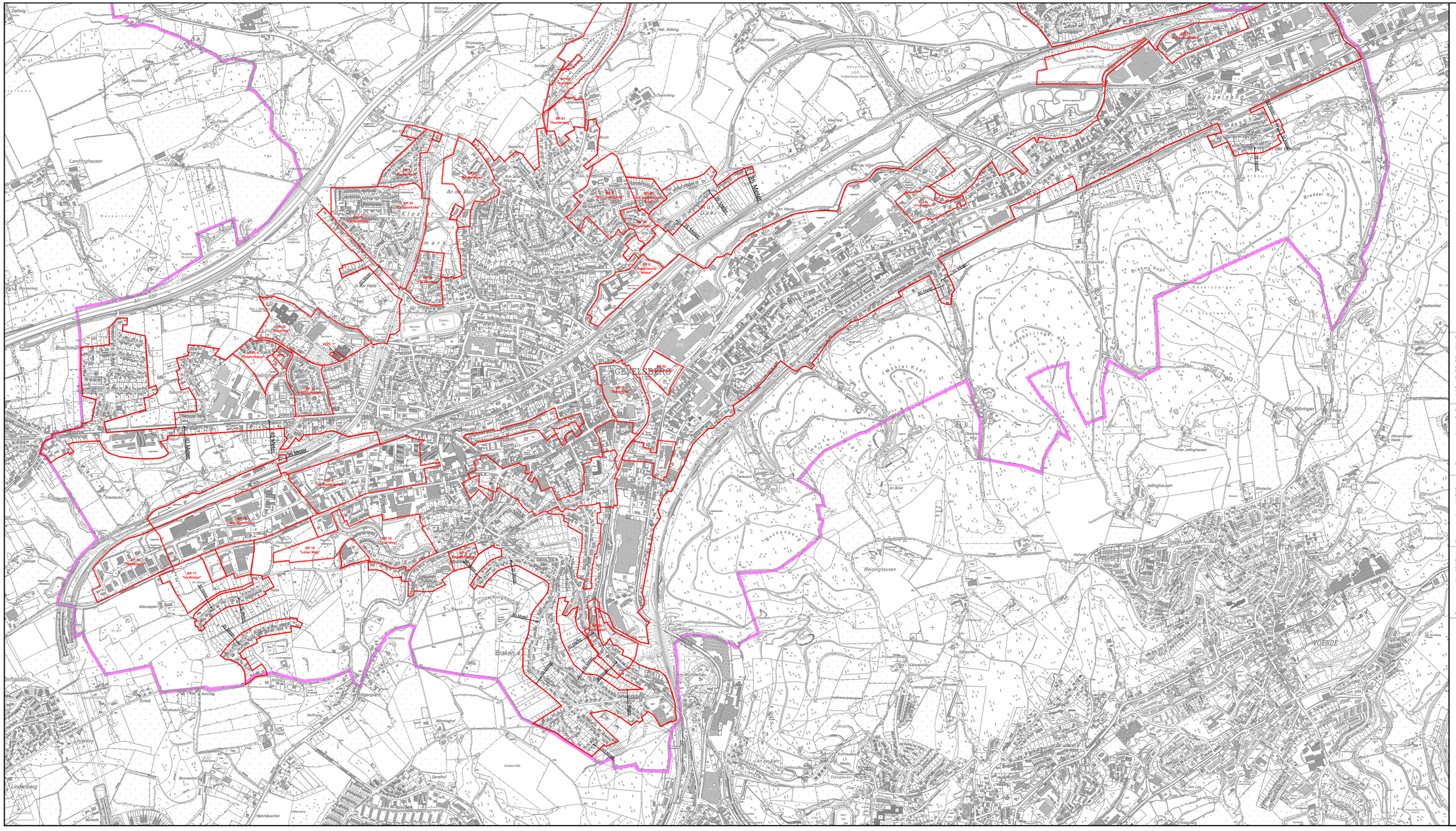
GEVELSBERG
VOERDE
Brakel
Meiningshausen
Jellinghausen
Landringhausen
Bruchmühle
Klosterbusch
Am Ufer
Am Markt
Hauptstraße
Bahnhofstraße
Kirchstraße
Dorstener Straße
Gevelsberger Straße
Wilhelmstraße
Friedrichstraße
Schwelmer Straße
Hagener Straße
Voerder Straße
Wuppertaler Straße
Ennepetaler Straße
Ostmarkstraße
Westmarkstraße
Am Kirchberg
Im Kirchenkamp
Brahms Kopf
Bredder Kopf
Poster Kopf
Möhler Kopf
Rote Lage
Steinbruch
Steinbruch Voerde
Sportplatz
Stadion
Friedhof
Kläranlage
Wasserwerk
Gewerbegebiet
Industriegebiet
Bebauungsplan Nr. 1 "Altstadt"
Bebauungsplan Nr. 2 "Gewerbegebiet Voerde"
Bebauungsplan Nr. 3 "Wohnpark Voerde"
Bebauungsplan Nr. 4 "Wohnpark Voerde"
Bebauungsplan Nr. 5 "Wohnpark Voerde"
Bebauungsplan Nr. 6 "Wohnpark Voerde"
Bebauungsplan Nr. 7 "Wohnpark Voerde"
Bebauungsplan Nr. 8 "Wohnpark Voerde"
Bebauungsplan Nr. 9 "Wohnpark Voerde"
Bebauungsplan Nr. 10 "Wohnpark Voerde"
Bebauungsplan Nr. 11 "Wohnpark Voerde"
Bebauungsplan Nr. 12 "Wohnpark Voerde"
Bebauungsplan Nr. 13 "Wohnpark Voerde"
Bebauungsplan Nr. 14 "Wohnpark Voerde"
Bebauungsplan Nr. 15 "Wohnpark Voerde"
Bebauungsplan Nr. 16 "Wohnpark Voerde"
Bebauungsplan Nr. 17 "Am Wenkel"
Bebauungsplan Nr. 18 "Am Weg"
Bebauungsplan Nr. 19 "Loher Weg"
Bebauungsplan Nr. 20 "Kloster"
Bebauungsplan Nr. 21 "Sundern"
Bebauungsplan Nr. 22 "Am Ufer"
Bebauungsplan Nr. 23 "Am Kirchberg"
Bebauungsplan Nr. 24 "Am Kirchberg"
Bebauungsplan Nr. 25 "Am Kirchberg"
Bebauungsplan Nr. 26 "Am Kirchberg"
Bebauungsplan Nr. 27 "Am Kirchberg"
Bebauungsplan Nr. 28 "Am Kirchberg"
Bebauungsplan Nr. 29 "Am Kirchberg"
Bebauungsplan Nr. 30 "Am Kirchberg"
Bebauungsplan Nr.